



Må vente med utbygging av Signaldalsvassdraget: Vil verne Storfjord

Utbyggingen av Signaldalsvassdraget må likevel vente til Samla plan om skogvern er utarbeidet.

Tekst: Bjørn H. Larssen
bhl@nordlys.no

STORFJORD (Nordlys): Storfjord kommune mente at man kunne gå i gang med utbyggingen ettersom verken Direktoratet for naturforvaltning (DN) eller Fylkesmannen ikke hadde gitt innsigelser mot utbyggingen innen fristens utløp.

Det godtar ikke DN. Nå gjør de det klart i et brev til kommunen at de må vente med eventuell utbygging til Samla plan er utarbeid. Det vil ta minst ett år.

Dette liker ordfører Hanne Braathen dårlig.

– Jeg er selvsagt for at man skal

verne naturen, men det må ikke bli slik at vern kan stoppe all utbygging og videreutvikling i en kommune, sier hun til Nordlys.

– Statskog som eier store deler av kommunen vår, har planer om å bygge ut flere småkraftverk i området. Dersom det nå blir vedtatt en verneplan for skogen der, stopper det alle planer for utbygging, sier hun.

Utbyggerne har planer om å legge rørledningen i fjell, slik at de blir skjult, men det blir heller ikke tillatt dersom området blir vernet.

Stopper boligplaner

Ordfører Hanne Braathe frykter også at barskogområder i Skibotn også blir vernet i Samla plan.

– Det vil stoppe planene om å legge ut områder til boliger. Dessuten vil et vern av området resultere i sterkt innskrenket bruk for befolkningen. Dette er et friluftsområde som blir brukt veldig mye av befolkningen i Storfjord som re-

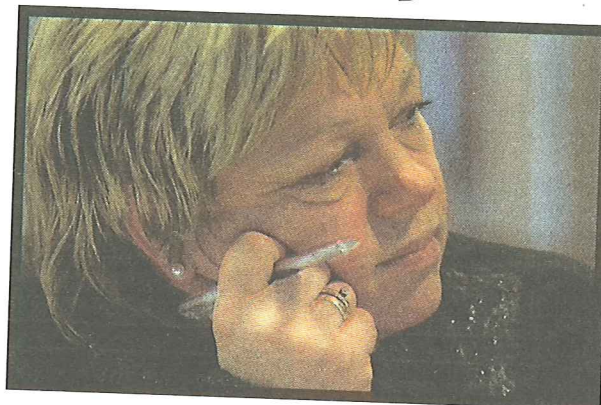

KRITISK: Ordfører Hanne Braathen liker ikke at kommunen har fått beskjed om å vente med utbyggingen.

kreasjon, sier Hanne Braathen. Dette betyr også at man ikke kan ta ut skog til eget forbruk.

– Det er jo ikke alltid vern av skogen bare er tilfordel, sier hun. I Luleskogen i Skibotn har man vedtatt en verneplan. Resultatet er at man ikke får tynnet den ut med den følge at sjeldne orkidéplanter dør ut.

Småkraftverk

Storfjord kommunen har utarbeidet en egen kommunedelplan for

utbygging av småkraftverk. I brevet fra DN slås det fast at Samla plan ikke kan ta hensyn til ulike kommunedelplaner som foreligger.

Ordfører Hanne Braathen har tidligere sagt at når det er snakk om verneplaner så rettes blikket oftest mot nord, og at det er det kanskje er på tide å rette blikket mer mot sør når slike planer skal vedtas. Det står hun fast ved.

Mistet lappen

Utrykningspolitiet beslagla tre førerkort fredag kveld.



På Tisnes i 18-tiden fredag ble en kvinne på 35 år stoppet etter at hun ble målt kjørende i 97 km/t i 60-sonen

To motorsyklister, en mann på 39 år og en mann på 47 år, ble litt seinere tatt for råkjøring i 60-sonen i Håkøybotn.

Motorsyklistene ble målt til å kjøre 96 km/t i 60-sonen, ifølge Geir Martinsen, distriktsleder ved Utrykningspolitiet.

Full på moped

En gutt i tenårene ble pågrepet ca klokken natt til lørdag mistenkt for promillekjøring med moped på Kvaløysletta. Politiet melder at det er tatt blodprøver av gutten. Videre etterforskning vil avgjøre utfall i saken.