

*Opplysningene om tjerekiellene her er samlet av Sivert Stenvold f. 1944*

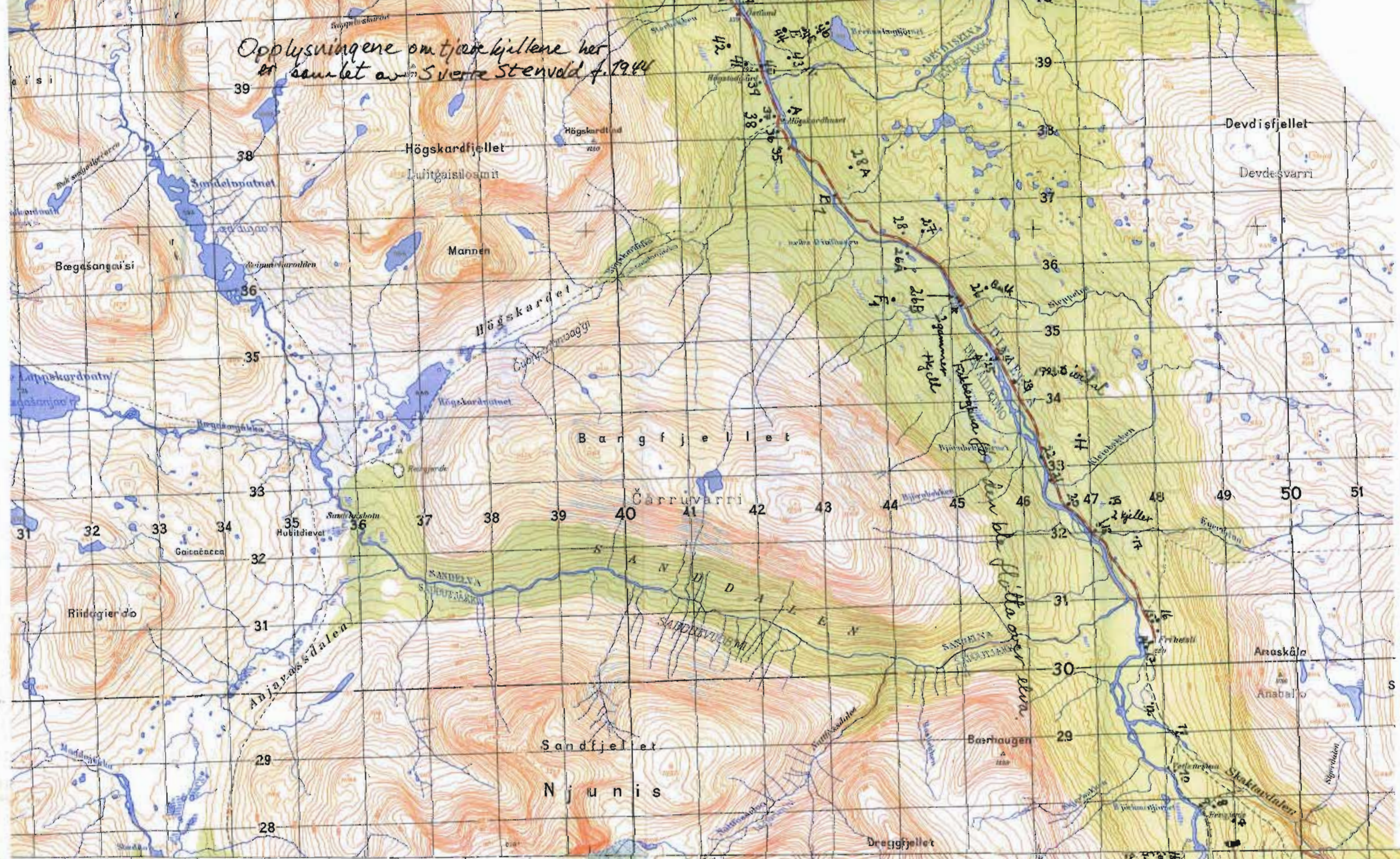

*Tjerekielleregisteret*  
*1/1944*

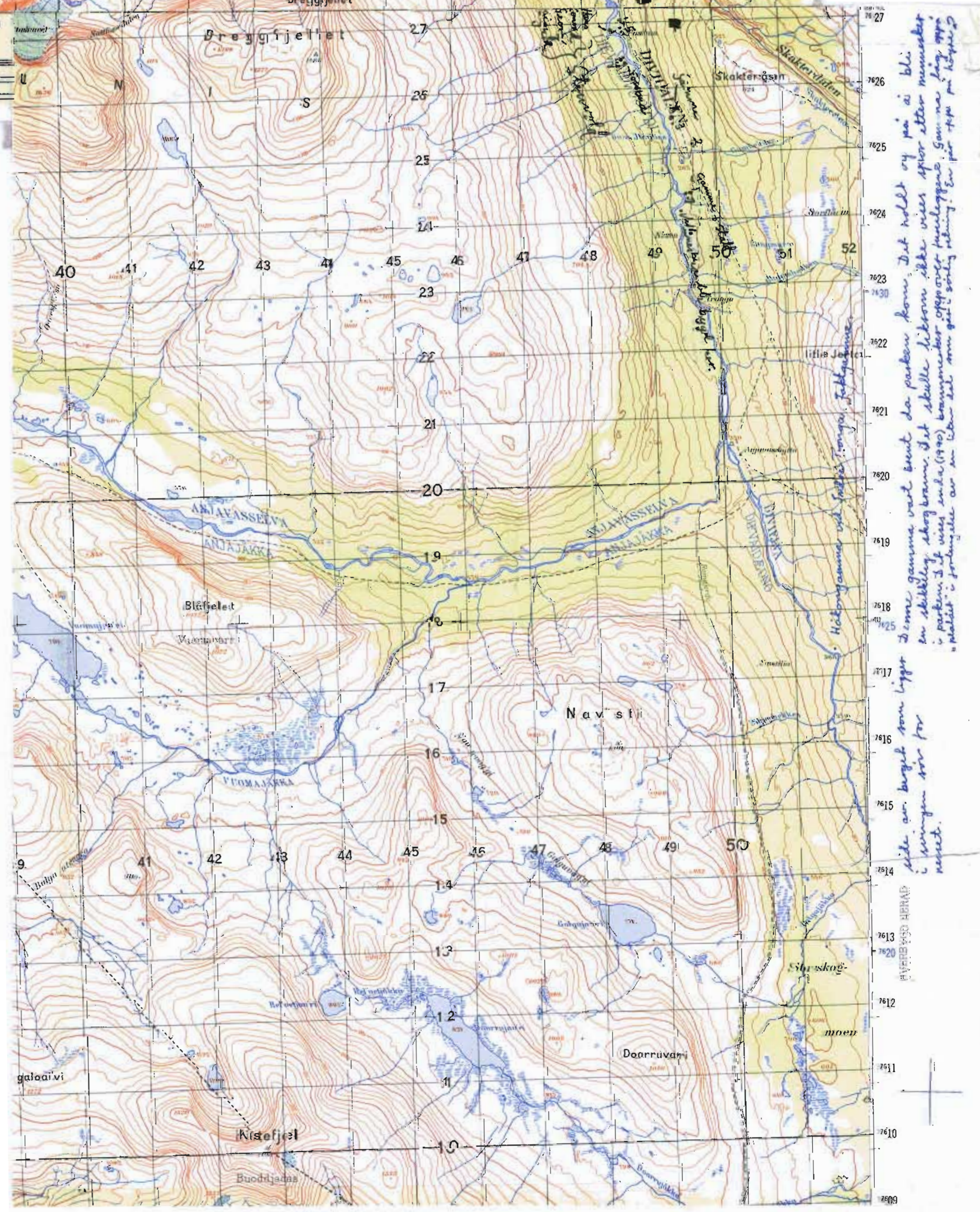
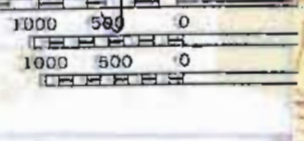

*Sjette av brygget som ligger i samme gammle vald som da parken kom. Det holdt vi på å bli i en skilling skogkammer. Det skulle sikkert ikke vært noen annen skogkammer. Gammle ligger i parken i vest enden (1944) kommunen oppgjør tingslaget. Gammle ligger i vest i parken. Det er det som det er tingslaget. En på toppen på høyt.*